# Keuzemodule improvisatie mallets – niveau 1

## Technische vaardigheden – ritmische bouwstenen

Ritmische bouwstenen zullen in de speelstukken altijd in een muzikale context geplaatst zijn. Onderstaande voorbeelden zijn indicaties in welke context de ritmische bouwstenen voor niveau 1 gedacht zijn. Een en ander afhankelijk van maatsoort en tempo.

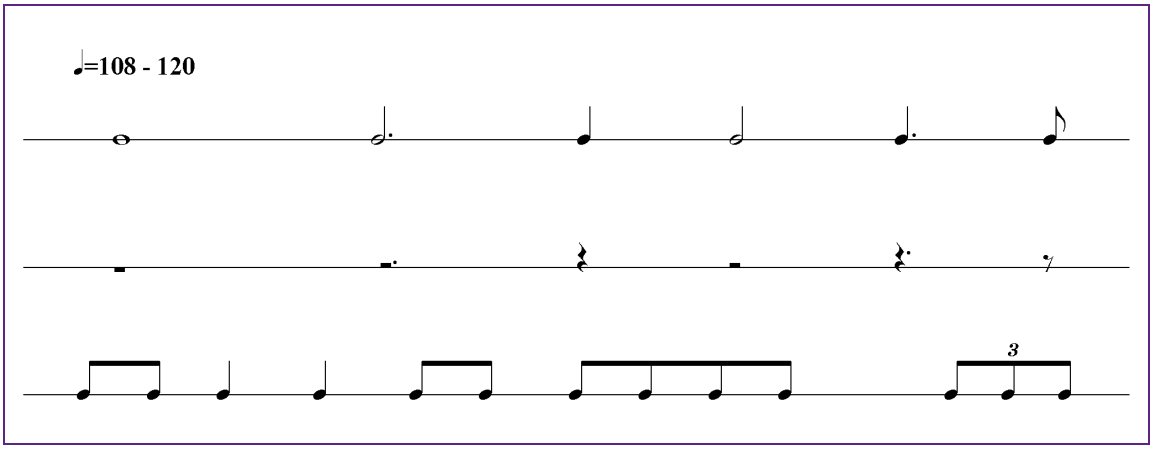


Voorbeeld 1 (sprongsgewijs / gelijke toonhoogte)

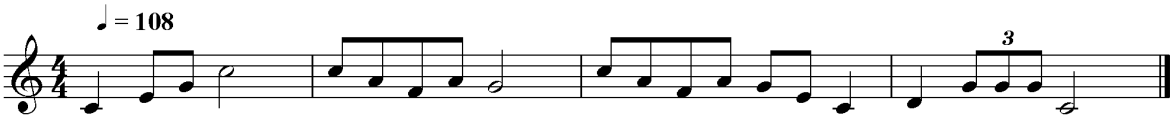


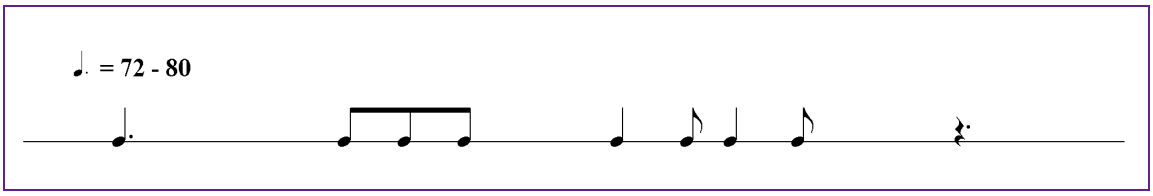


Voorbeeld 2 (stapsgewijs / gelijke toonhoogte)

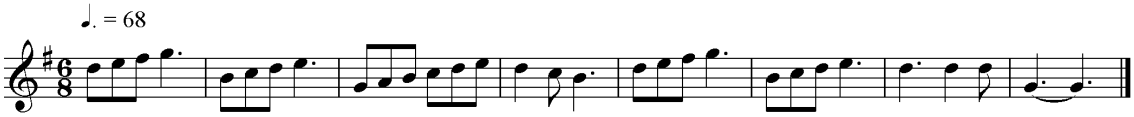




landelijk kennisinstituut cultuureducatie en amateurkunst

Voorbeeld 3 (stapsgewijs / gelijke toonhoogte)

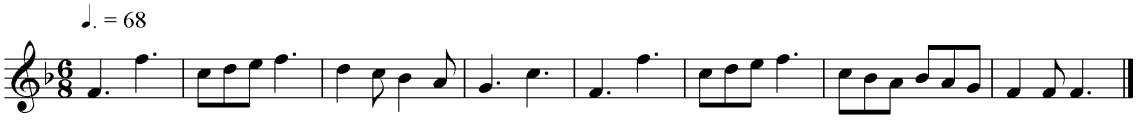




landelijk kennisinstituut cultuureducatie en amateurkunst